

Exame RESERVASORO00577-202

Paciente/RG:

Raça:

Veterinário(a) requisitante:

Clínica:

Proprietário(a):

Data de entrada: 4/08/2023

Espécie:

Chloe

Idade:

Sexo: 2792

A amostra de soro enviada permanecerá arquivada (soroteca) por 30 dias.

Volume:

Observações:

A viabilidade da amostra pode variar em decorrência do tempo de conservação, de acordo com o exame solicitado. Consultar o laboratório sobre esta condição no momento da solicitação do exame.

Após o período de 30 (trinta) dias, a amostra será descartada sem aviso prévio.

VETINLAB - mais que resultados, auxílio ao diagnóstico!



005-MultVet 4.

Assinado eletronicamente por:

Data da conclusão do laudo 4/08/2023

Fig.01

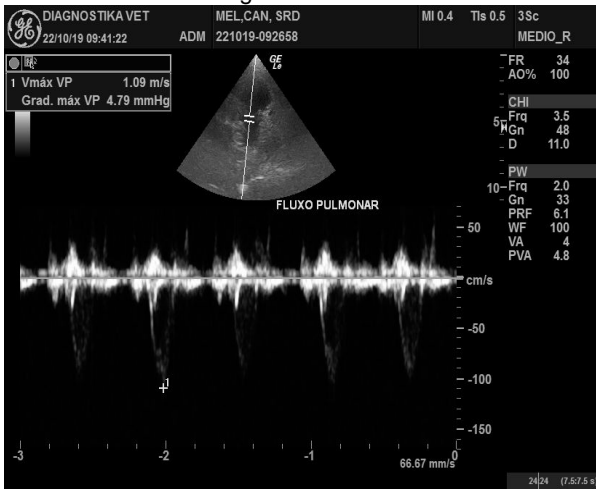

Fig.02



Fig.03



005-MultVet 4.

Assinado eletronicamente por:
Data da conclusão do laudo 4/08/2023

Fig.00

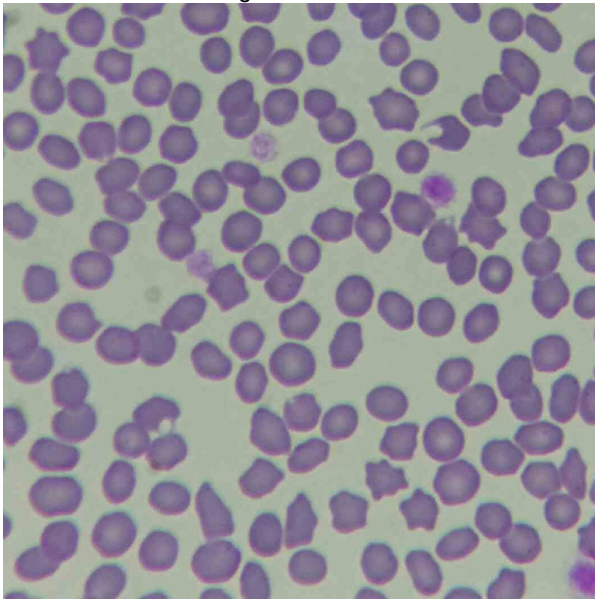

Fig.00



005-MultVet 4.

Assinado eletronicamente por:
Data da conclusão do laudo 4/08/2023